



**AQUI TEM
AGRICULTURA
FAMILIAR**



AGRICULTURA FAMILIAR EN BRASIL

***HERRAMIENTA PARA COMBATIR EL HAMBRE Y GENERAR
RENTA PARA LAS FAMILIAS CAMPESINAS***

Secretaria da
Agricultura Familiar

Ministério do
Desenvolvimento Agrário

GOVERNO FEDERAL
BRASIL
PAÍS RICO E PAÍS SEM POBREZA

PRODUCCIÓN DE LA AGRICULTURA FAMILIAR

[LEI 11.326/2006]

Los datos muestran una estructura agraria todavía concentrada en el país:

Los establecimientos no familiares, a pesar de representar el 23% del total de los establecimientos, ocupan el 77% del área total ocupada.

El área media de los establecimientos familiares es de 18,37 ha, e a de los no familiares, de 309,18 ha.

AGRICULTURA FAMILIAR

-  **AGRICULTURA FAMILIAR**
-  **AGRICULTURA NO FAMILIAR**

TOTAL DE ESTABLECIMIENTOS

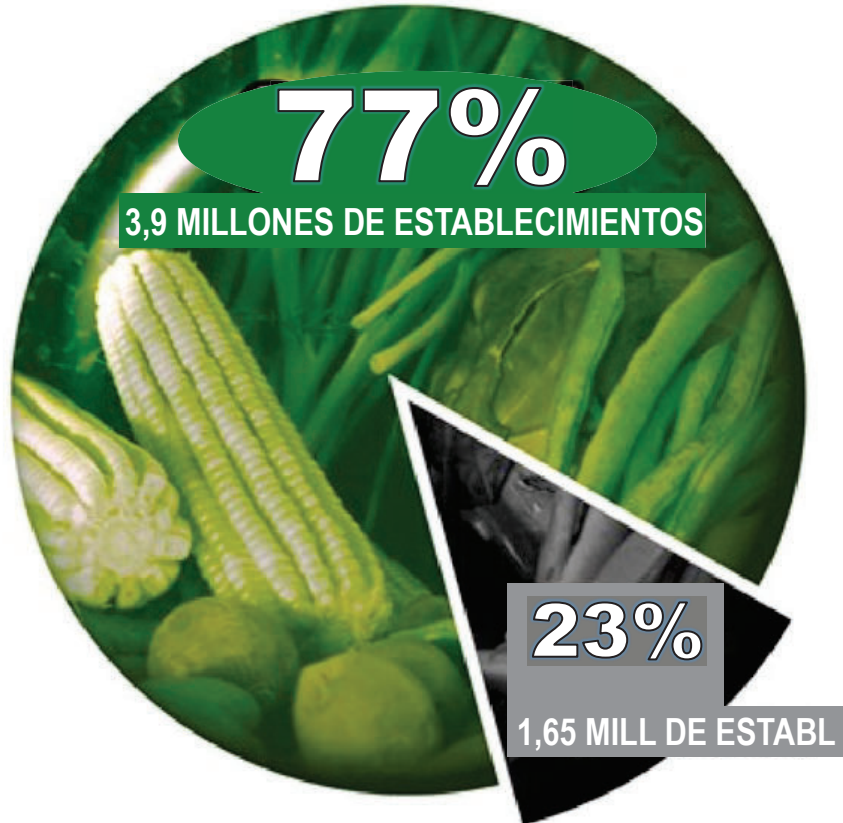

ÁREA TOTAL



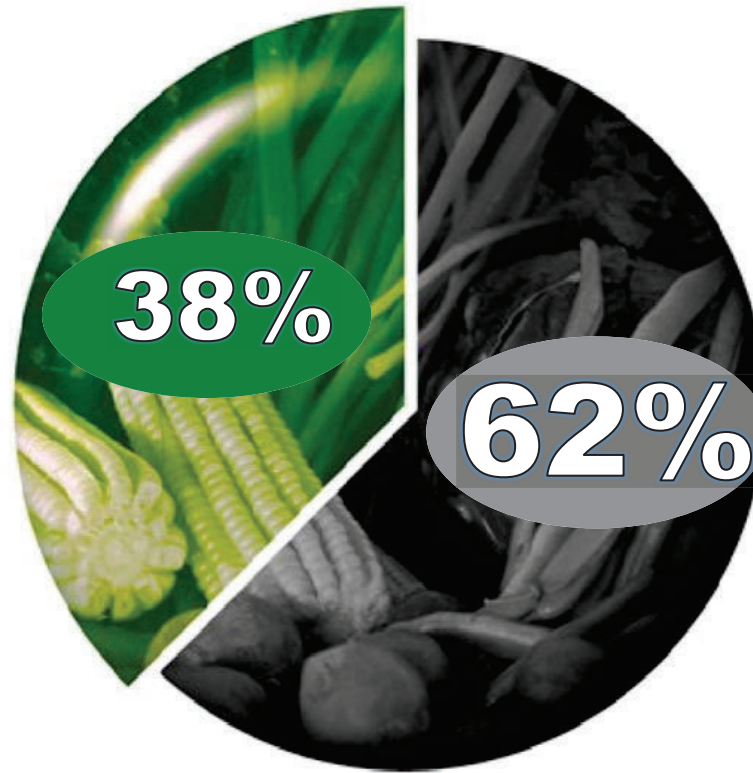

PRODUCCIÓN DE LA AGRICULTURA FAMILIAR

VALOR BRUTO DE PRODUCCION



A pesar de ocupar el 23% de área total de los establecimientos agropecuarios, la agricultura familiar es responsable del 62% del valor bruto de la producción generado.

-  AGRICULTURA FAMILIAR
-  AGRICULTURA NO FAMILIAR



PARTICIPACIÓN DE LA AGRICULTURA FAMILIAR EN PERSONAL OCUPADO

[LEI 11.326/2006]

AGRICULTURA FAMILIAR

Aunque haya una tendencia a la reducción en el número de personas ocupadas en la agropecuaria brasileña como un todo desde 1985, la Agricultura Familiar fue capaz de retener un mayor número de ocupaciones que la Agricultura No Familiar.

El número total de personas ocupadas en la agricultura familiar en 2017, es más 2 veces superior al generada por la construcción civil.

-  **AGRICULTURA FAMILIAR**
-  **AGRICULTURA NO FAMILIAR**

PERSONAL OCUPADO (en %)

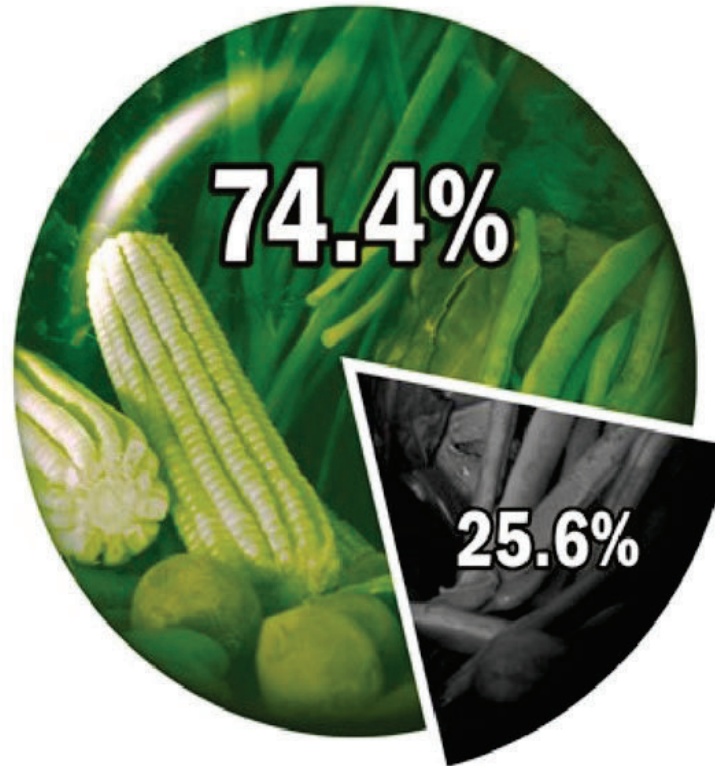

PERSONAL OCUPADO

En millones de personas





AGRICULTURA FAMILIAR

LEY N° 11.326, del 24 de julio de 2006.

Art.3 Se considera agricultor familiar y emprendedor familiar rural a aquel que practica actividades en el medio rural, atendiendo los siguientes requisitos:

- I– No detenga un área mayor a 4 (cuatro) módulos fiscales;**
- II– Utilice predominantemente mano de obra de la propia familia;**
- III– Tenga renta familiar predominantemente originada del propio establecimiento o emprendimiento:**
- IV– Dirija su establecimiento o emprendimiento con su familia.**



PROGRAMA NACIONAL DE INNOVACIÓN E SUSTENTABILIDAD EN LA AGRICULTURA FAMILIAR

Secretaria da
Agricultura Familiar

Ministério do
Desenvolvimento Agrário

GOVERNO FEDERAL
BRASIL
PAÍS RICO É PAÍS SEM POBREZA



PORQUE ?

- ❑ **Demanda por alimentos con calidad.**
- ❑ **Inseguridad alimentaria en el campo y en la ciudad.**
- ❑ **Familias rurales em situação de fragilidade econômica y social, y con calidad de vida comprometida.**
- ❑ **Potencial para mejorar la eficiencia y sustentabilidad de las actividades productivas y la gestión de la unidad de producción familiar.**
- ❑ **Demanda de conocimientos y tecnologías por los agentes de contratados**
Por el MDA
- ❑ **Distanciamiento e desarticulación entre los agentes fiscalizadores, de investigación y de enseñanza.**



PARA QUE ?

OBJETIVO GENERAL

Promover la innovación en la Agricultura Familiar de forma sustentable.

OBJETIVOS ESPECÍFICOS

- Promover la construcción y el intercambio de conocimientos e tecnologías apropiadas en la diversidad de la Agricultura Familiar.
- Ampliar la oferta y el acceso a tecnologías apropiadas para la Agricultura Familiar
- Ampliar los espacios de integración de la Extensión Rural, investigación y Enseñanza.
- Ampliar y fortalecer las redes de gestión de la innovación en la Agricultura Familiar



PAA

PROGRAMA DE ADQUISICIÓN DE ALIMENTOS DE LA AGRICULTURA FAMILIAR

LEY N° 10.696/2003

Art. 19. Queda instituido el Programa de Adquisición de Alimentos con la finalidad de incentivar la agricultura familiar, abarcando acciones vinculadas a la distribución de los productos agropecuarios para las personas en situación de inseguridad alimentaria y la formación de stock.



MODALIDADES DEL PAA

- **Formación de Stock por la Agricultura Familiar;**
- **Compra de producción y donación simultanea;**
- **Incentivo a la Producción y al Consumo de Leche - PAA Leche;**
- **Compra Institucional (Decreto N° 7.775/2012).**



PROGRAMA NACIONAL DE ALIMENTAÇÃO ESCOLAR



Secretaria da
Agricultura Familiar

Ministério do
Desenvolvimento Agrário

GOVERNO FEDERAL
BRASIL
PAÍS RICO É PAÍS SEM POBREZA



Ley 11.947/09:

Agricultura Familiar y Alimentación Escolar

- **A partir de esta ley federal, hay obligación de compra de una parcela (30%) de los géneros alimenticios de la alimentación escolar directamente de agricultores familiares.**
- **Características da política:**
 - **Prioridad para proveedores más cercanos de las escuelas**
 - **Prioridad para proveedores más vulnerables (indígenas, de la reforma agraria, afro decendente)**
 - **Prioridad para productos sin pesticidas (organic food)**
 - **Alimentos escogidos en acuerdo con la estacionalidad productiva**



IMPORTANCIA DE LA MERIENDA ESCOLAR PARA LA AGRICULTURA FAMILIAR

- Representa una reserva de mercado de U\$ 500.000.000.
- En 2017, aproximadamente U\$ 250.000.000 fueron adquiridos de agricultores familiares.



RECOMENDACIONES CONCRETAS

- Si bien la buena alimentación es un pilar fundamental para la buena salud, es doblemente beneficioso utilizar las adquisiciones públicas para incentivar los pequeños productores para la producción saludable, descentralizada y socialmente justa, a través de la compra a la Agricultura Familiar.



MUCHAS GRACIAS

Revisado, actualizado y traducido por



COOPPSAF
COOPERATIVA DE PRODUÇÃO E SERVIÇO
DA AGRICULTURA FAMILIAR
CARACOL-MS

